



UNIVERSIDAD DE LA FRONTERA
TEMUCO, CHILE



**Una experiencia de acción afirmativa e
inclusión en educación superior**





Pueblos Indígenas de Chile:

- Quechua
- Aymara
- Lickan Antay
- Colla
- Diaguita

•Rapa Nui

•Mapuche

•Kawashkar

•Yagan





- 87% de la población indígena en Chile pertenece al Pueblo Mapuche

Población indígena según etnia

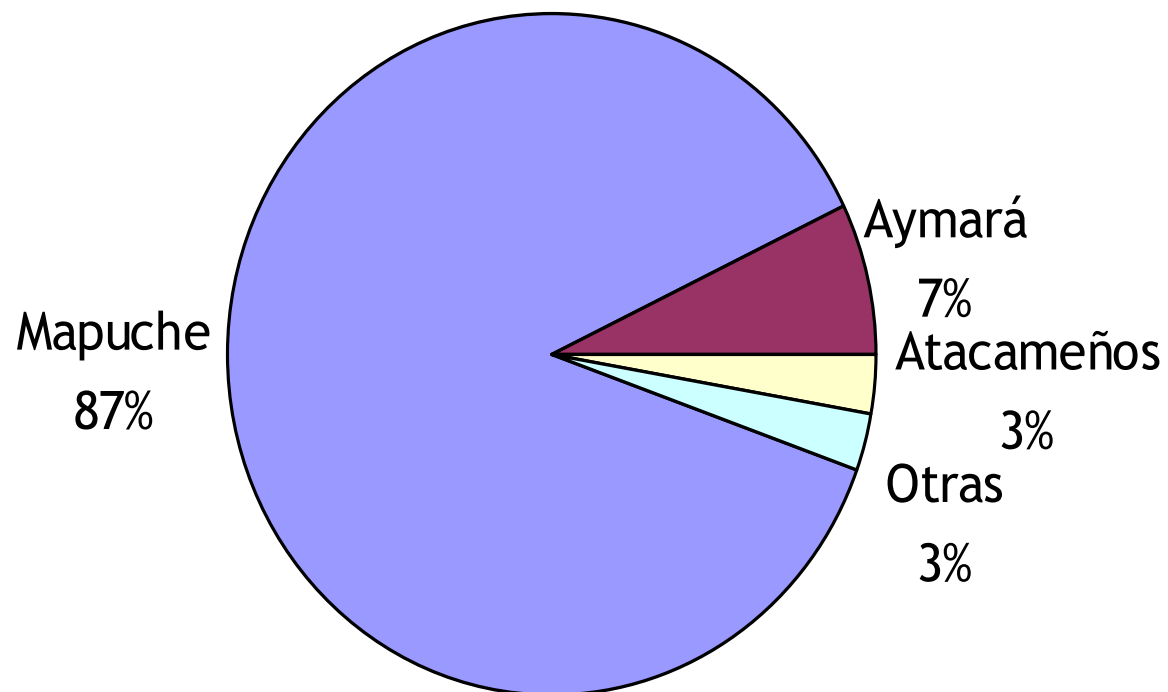





Antecedentes Institucionales Universidad de La Frontera y Estudiantes Mapuche





Universidad de La Frontera 2010

- 7.513 estudiantes de Pregrado
- 17% con AMD
- De los estudiantes con AMD, 17% maneja Mapuzungun
- 30% de los estudiantes con AMD proviene de comunidades rurales
- 47% con AMD son mujeres





Porcentaje de Estudiantes con AMD (Cohortes de ingreso anual)

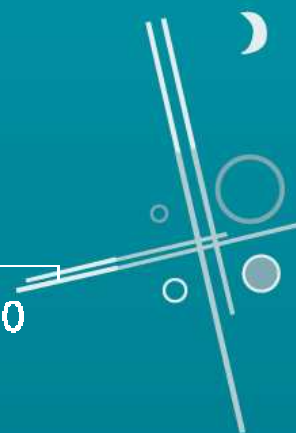



Distribución de Estudiantes con AMD Por Facultad

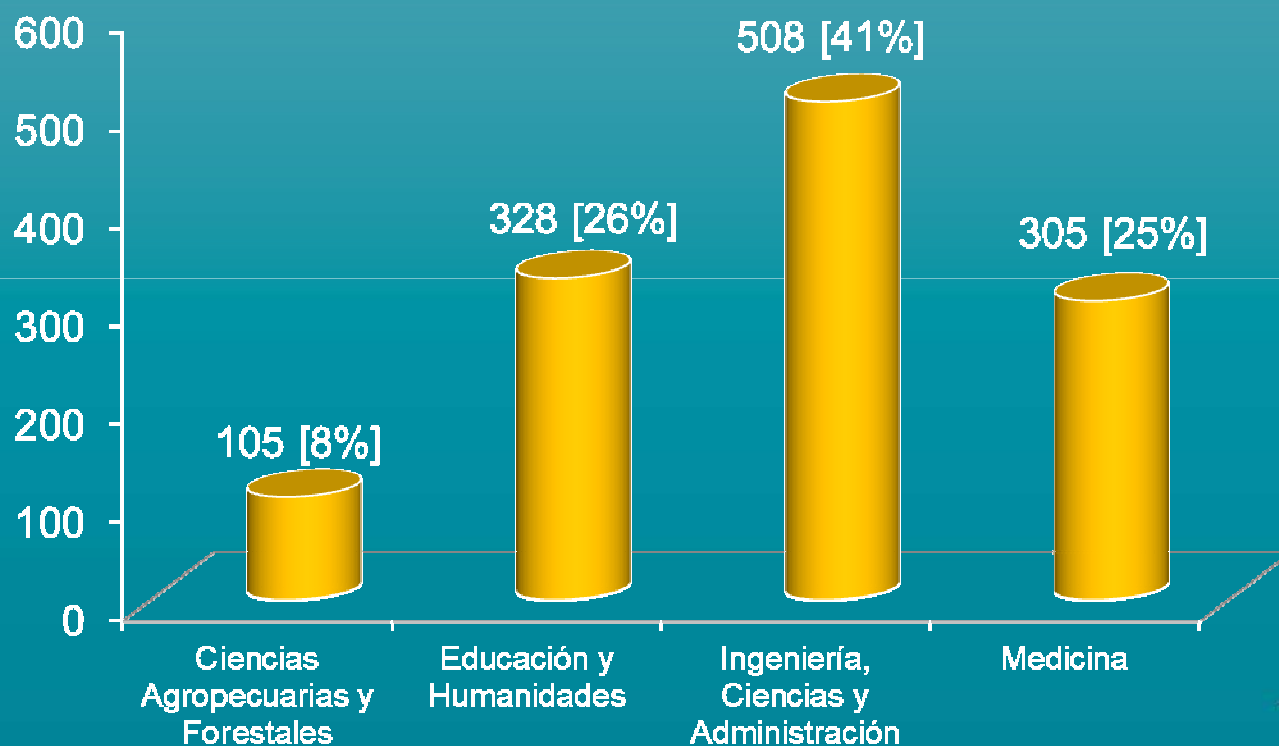

Total: 1.246 estudiantes con AMD





Estudiantes AMD Cohorte 2010

Quintil socioeconómico

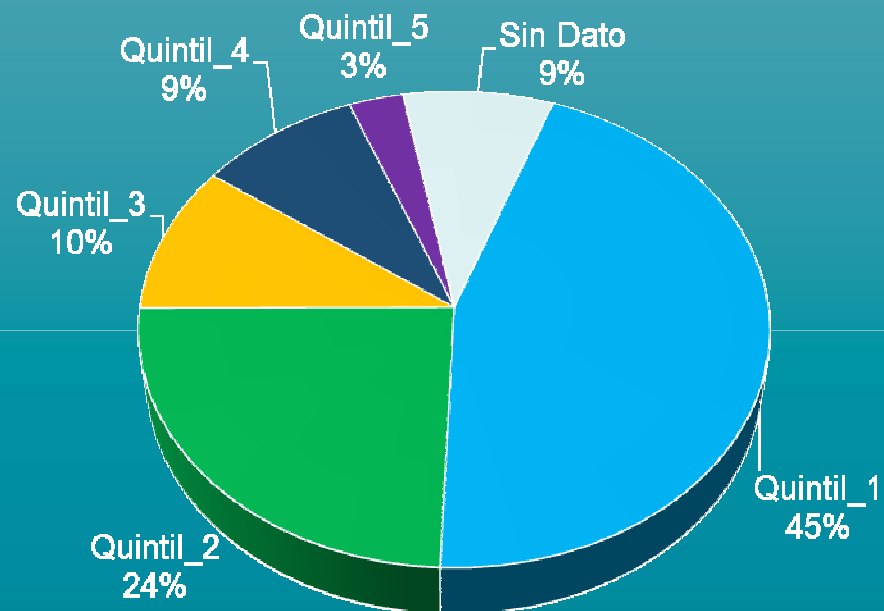

Total: 428 estudiantes AMD, primer año





Actividades





Objetivos Proyecto Rüpü

- Consolidar redes educativas que promuevan y desarrollen acciones afirmativas dirigidas a poblaciones académicamente desfavorecidas.
- Generar espacios interculturales, que promuevan la equidad, la sensibilidad transcultural, el diálogo intercultural y la atención a la diversidad

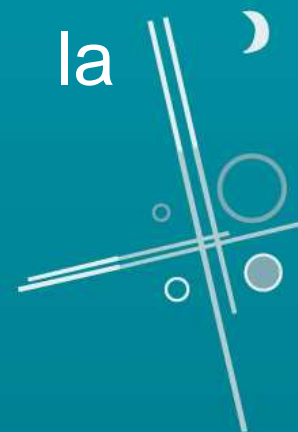



Actividades

- Talleres
- Seminarios
- Actividades culturales
- Eventos
- Proyectos e iniciativas estudiantiles
- Tutorías





Desarrollo de Competencias Genéricas



Desarrollo Personal

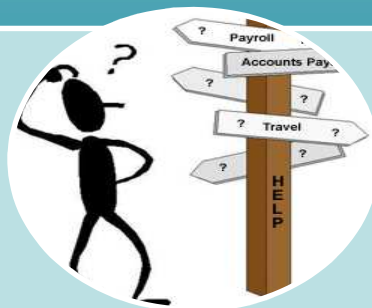

Inglés



Aprendiendo a hablar en público



Técnicas de Estudio



Yoga



Habilidades Sociales



Desarrollo de Competencias Específicas

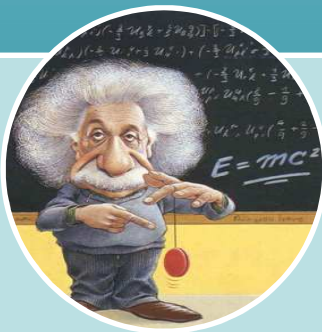

Física

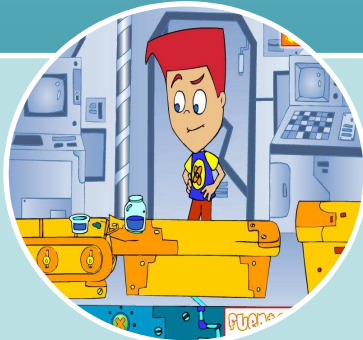

Química Interactiva



Matemáticas



Elaboración y comprensión
de textos escritos

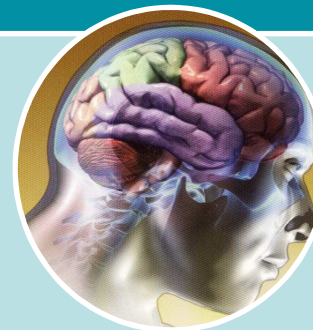

Biología



Fortalecimiento Cultural



Mapuzunguin

(hablemos en mapuzungun)



Mapuche kimün

(El saber Mapuche)



Identidad y Cultura Mapuche

(Qué es ser mapuche)



Ecología y Medicina Mapuche



Telar



Teatro Mapuche



Desafíos del Proyecto





Desafíos

- Creación de Espacios Interculturales al interior de la UFRO.
- Fortalecimiento de la Red Universitaria.
- Consolidación de la Red de Establecimientos Secundarios.
- Producción académica orientada a influir en los procesos de toma de decisiones.





Desafíos

Espacios Interculturales

- Incorporación de estudiantes sin AMD a talleres socioculturales a través de OFG.
- Formación de académicos, investigadores y administrativos, y de profesores secundarios en cultura mapuche e interculturalidad.





Desafíos

Red Universitaria

- Transferir la experiencia del Proyecto Rüpü e incentivar la realización de nuevas iniciativas en otras instituciones.
- Actividades de difusión, investigación y publicación conjunta en revistas especializadas .





Desafíos

Red Establecimientos Secundarios

- Actividades de difusión del proyecto Rüpü en establecimientos con alta población mapuche
- Proponer estrategias de apoyo en función de los resultados obtenidos en investigaciones





Fey ka müten, chaeltu may!!

MUCHAS GRACIAS!!